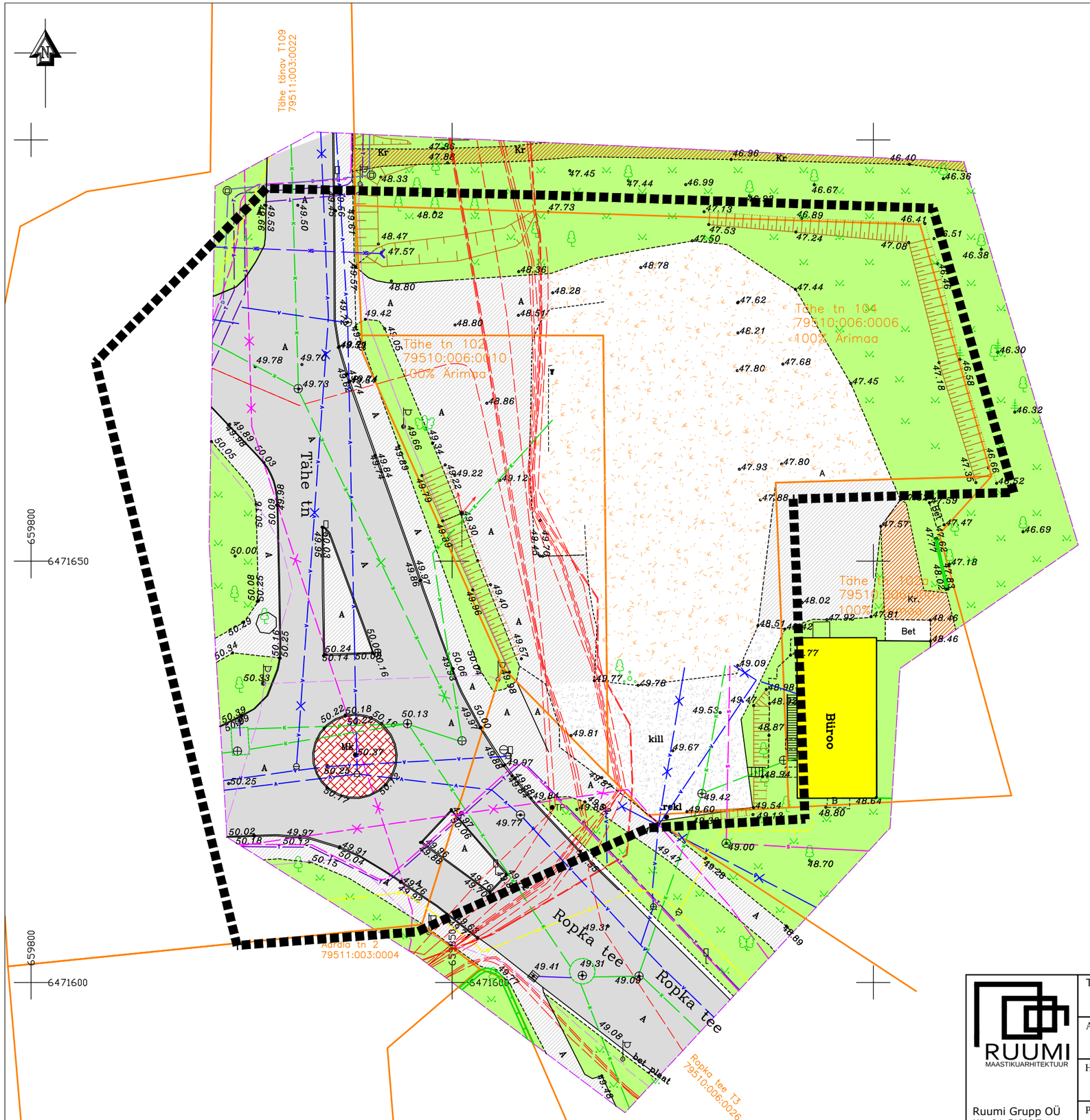

Leppemärgid

- Planeeringuala piir
- Olemasolevad kinnistute piirid
- Tähe tn 102a 79510:006:0007 100% Ärimaa — Olemasolev kinnistu aadress, kat. number, maakasutus
- Olemasolev haljasala
- Olemasolev hoone
- Olemasolev asfaltkattega sõidutee
- Olemasolev asfaltkate
- Olemasolev kruusakate
- Olemasolev killustikkate
- Olemasolev munakivi kate
- Olemasolev kruusapind
- Olemasolev kõrgpinge kaabel
- Olemasolev madalpinge kaabel
- Olemasolev sidekaabel
- Olemasolev kanalisatsioonitrass
- Olemasolev sadevee kanalisatsioonitrass
- Olemasolev veetrass
- Olemasolev gaasitrass
- Olemasolev drenaažitrass
- Olemasolev hüdrant

0 5m 10m 20m 30m 35m

MÄRKUSED

1. Käesoleva detailplaneeringu seletuskiri ja joonised on lahutamatud ning neid tuleb käsitleda kokkukuuluvatena
2. Joonise alusplaanina on kasutatud Wew OÜ (töö nr:GEO-222-15) poolt novembris 2015 mõõdistatud geodeetilt alusplaani täpsusastmega 1:500.

RUUMI MAASTIKUARHITEKTUUR

Ruumi Grupp OÜ
Mäe 24, 51008 Tartu
Reg. nr: 12042771

www.ruumi.ee
info@ruumi.ee
tel: 56 609 144

Töö nimetus:	Tähe tn 102 ja Tähe tn 104 kruntide detailplaneering
Asukoht:	Tartu linn, Tartumaa
Huvitatud isik:	Asotex Consult OÜ
Planeerija:	Priit Paalo
Allkiri:	
Joonis:	Olemasolev olukord
Töö number:	07102015
Mõõtkava:	M 1:500
Formaat:	A3
Joonise nr:	3/7
Kuupäev:	16.10.2017